

Welfare ARCA 2025

Per società TIRRENO POWER su
piattaforma EDENRED

Come utilizzare il credito Welfare

Utilizza i servizi ARCA con il tuo credito Welfare.

Entra nel nostro sito www.arca-enel.it

Prenota la tua vacanza e
scegli Welfare come mezzo di pagamento

(importo minimo € 40,00)

Dove utilizzare i voucher welfare 2025

Vacanze Open Air

Case Mobili di proprietà ARCA di nuova generazione e tradizionali, lodge, campeggi in convenzione

Vacanze Sport Natura e Avventura

Viaggi studiati per i giovani ma anche viaggi tailor made anche per i millenials

Viaggi e Tour in gruppo

Viaggia in compagnia e in sicurezza con tour guidati tutto incluso

Vacanze in Famiglia

Un ampio ventaglio di proposte al mare, in montagna e all'estero, selezionate per le famiglie con bambini e non solo

Centri ARCA

Per una vacanza relax, appartamenti e strutture in montagna di proprietà ARCA

Speciale Cinema Adulti e Giovani

Partecipa al progetto Cinema di Venezia non solo da spettatore

Rete Esterna

Vuoi costruirti il viaggio a tua misura? Approfitta delle vantaggiose convenzioni con i migliori Tour Operator

Attività Regionali

Molteplici attività alla scoperta del territorio e non solo

Meeting Sportivi e Culturali

Oltre 15 proposte all'insegna dell'associazionismo tra cultura, relax e sport nuovi e tradizionali

Utilizzo Welfare con modalità Rimborso

CENTRI ESTIVI

ASILI NIDO

VACANZE RAGAZZI MINORENNI

VACANZE STUDIO ITALIA

VACANZE STUDIO ESTERO

VACANZE SPORT NATURA E AVVENTURA ITALIA

VACANZE SPORT NATURA E AVVENTURA ESTERO

Il Socio dovrà collegarsi direttamente al portale della società di Welfare dopo aver completato il pagamento del servizio, per chiedere il rimborso del costo effettivamente sostenuto.

In caso di pagamento parziale (es. trattenute in busta paga) il rimborso sarà limitato all'importo effettivamente pagato.

Come scegliere il canale di vendita nel portale WELFARE ?

Ag. Viaggi, Pacchetto Vacanza (74 Ter)

- Famiglia Vacanza
- Incontro delle Famiglie
- Viaggi, gite, tour Italia e Estero
- Meeting Nazionali Sportivi
- Meeting Nazionali
- Eventi Estero
- Att. Giovani Maggiorenni
- Rete Esterna

Attività e corsi per il tempo libero (22%)

- Attività sportive
- Visite Guidate
- Corsi vari

Strutture Ricettive (10%)

- Campeggi
- Centri Arca
- Locazioni

Quando utilizzare i voucher welfare

I Soci che prenoteranno le vacanze con ARCA avranno la possibilità di pagare col credito welfare dall'inizio delle prenotazioni e fino al 30/11/2025 , per partenze successive al 06/06/2025 per un importo massimo di € 3000,00.

Prima di effettuare una prenotazione invitiamo I Soci a verificare l'importo del credito disponibile.

Se il credito non basterà a pagare la vacanza? Con la prenotazione i Soci si assumono l'impegno a saldare con trattenute in busta paga l'intero importo della prenotazione. Non sono ammesse forme di pagamento miste.

Quando utilizzare i voucher welfare

ATTENZIONE

- il voucher/ordine dovrà essere emesso solo quando la prenotazione si troverà in stato **CONFERMATA**
- per l'emissione del voucher/ordine il socio dovrà sollecitamente collegarsi al portale EDENRED entro una settimana dalla data di inizio utilizzo del credito (1 luglio) ed inviarlo per e-mail a mywelfare@arca-enel.it. Sarà cura del Team ARCA procedere alla validazione e chiusura dell'operazione con contestuale invio via mail al Socio dei documenti ARCA da presentare in struttura
- se la data del soggiorno è antecedente all'apertura del portale EDENRED e quindi non è possibile procedere all'emissione e alla validazione del voucher Welfare prima dell'inizio del soggiorno, i documenti ARCA saranno disponibili e stampabili presso la propria area riservata (all'interno della prenotazione) da 5 gg prima dell'inizio del soggiorno. Tale funzione sarà attiva fino alla data di apertura del portale Welfare
- il Team ARCA procederà alla validazione dei voucher welfare entro la fine del mese di emissione, a prescindere dalla data partenza, e pertanto, dopo tale data, non sarà possibile recuperare il voucher in caso di rinuncia
- le prenotazioni a ridosso della data partenza potranno essere effettuate non oltre 3 giorni prima dell'inizio del soggiorno per i campeggi e centri Arca e non oltre 5 giorni per tutte le altre attività.
- si ricorda che nel rispetto della normativa fiscale che regola il Welfare, il valore del voucher non può essere monetizzato:

nessun rimborso potrà essere effettuato per rinunce o annullamenti successivi alla validazione del voucher/stato pratica saldata.

le eventuali polizze assicurative stipulate per annullamento del viaggio, non saranno attivabili dopo la validazione della prenotazione (stato pratica SALDATA).

Anticipo Utilizzo Premio di risultato

**Guida
all'utilizzo del
credito welfare
per i servizi
disponibili
sul portale
ARCA**

Sai che per quest'anno puoi beneficiare dei servizi ARCA in anticipo? Usa il **premio di risultato!**

Puoi usare il **PREMIO DI RISULTATO** anche per i servizi presenti sul portale ARCA. Basta scegliere il **SOGGIORNO** che preferisci e seguire alcuni semplici passaggi online.

E' possibile prenotare attività estive con partenza successiva al 6 Giugno 2025.

Come procedere?

Vai sul portale ARCA scegli il soggiorno, inserisci la prenotazione

Scopri nel dettaglio come fare

1) Accedi al portale **ARCA**, consulta l'offerta e scegli la proposta che preferisci

2) Procedi con l'inserimento della richiesta della vacanza che hai scelto. Dopo aver cliccato su «inserisci prenotazione in richiesta» potrai selezionare tra le modalità di pagamento «WELFARE», quindi conferma cliccando su «**PROCEDI**».

3) Otterrai un **NUMERO DI PRENOTAZIONE** da utilizzare successivamente sul portale Edenred e finalizzare la pratica.

Dove posso visualizzare il numero e lo stato della mia pratica?

Il numero della tua pratica e lo stato sono visualizzabili nella sezione «Le mie pratiche» del portale ARCA.

Attraverso lo stato della pratica puoi sapere quando procedere a generare il voucher sul portale welfare e se è chiusa ed «CONFERMATA».

Numero pratica: 2023 0000000250	Data: 09-03-2023	CONFERMATA
Numero prenotazione: 0000022215		CONFERMATA
SI CLUB ESSE 2000 - 2023		
Dal 17-06-2023 al 24-06-2023		
Totale Prenotazione € 600,00		
Partecipanti		
[Redacted Names]		
Richiedi Variazione		Richiedi Annullamento
Totale Pratica € 600,00		

Suggerimenti
utili

Pratica Confermata! E ora?

12

Lo stato della tua pratica è **CONFERMATA** e hai il numero di prenotazione indicato da ARCA?

Vai **SUBITO** sul Portale Beneficiari di Edenred e procedi immediatamente alla generazione del tuo voucher per i servizi ARCA secondo le modalità indicate

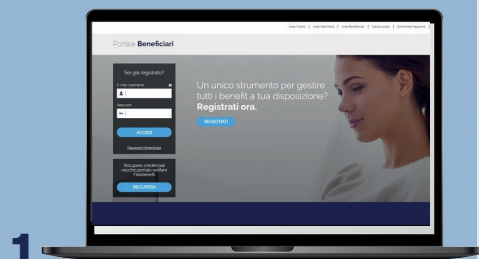

Accedi al portale welfare!
Puoi trovare i servizi di ARCA
all'interno delle categorie

- Agenzia Viaggi/Pacchetto Vacanza
- Corsi per il tempo libero
- Alberghi e Hotel (da utilizzare per Campeggi e Centri ARCA)

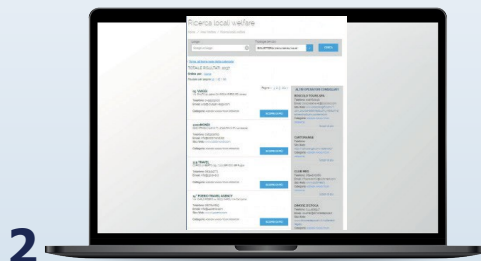

Clicca la categoria di riferimento del
tuo servizio, inserisci il nome
ARCA nella barra di ricerca "Nome
dell'Operatore".

Il filtro di ricerca compare solo dopo
aver scelto la categoria del servizio.

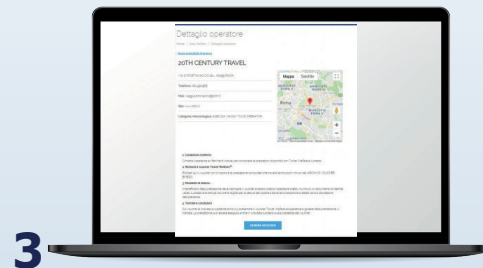

Scegli la struttura, clicca su
«SCOPRI DI PIU'» e apri la
scheda per conoscere le
condizioni di
servizio della struttura scelta.

Pratica Confermata! E ora?

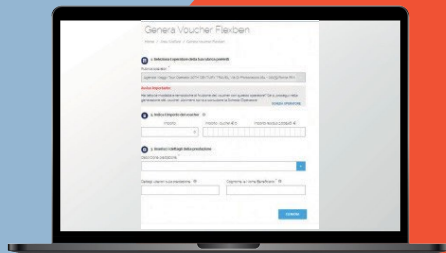

4

Clicca su **GENERA VOUCHER** e compila il form con le informazioni richieste.

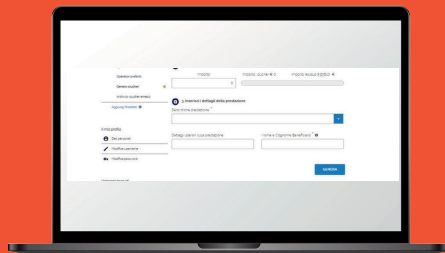

5

IMPORTANTE! Inserisci nel campo «**DETTAGLI ULTERIORI DELLA PRESTAZIONE**» il **NUMERO DI PRATICA DI ARCA**

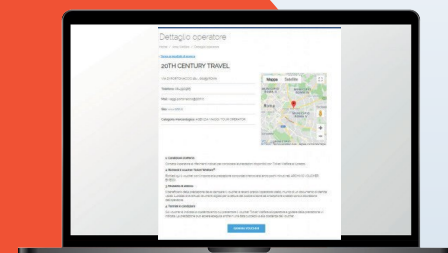

6

Per validare la tua pratica e concludere la procedura di richiesta del servizio **INVIASUBITO** via email **IL VOUCHER GENERATO** ad ARCA seguendo le modalità indicate nella scheda di fruizione.

Il voucher sarà immediatamente disponibile e visualizzabile nella sezione **I MIEI MOVIMENTI**.

RICORDA: la generazione del voucher e il suo invio ad ARCA va effettuata subito, o comunque entro le 24 ore dalla conferma della pratica sul portale di ARCA, pena l'annullamento della stessa.

Inviato il tuo voucher ad ARCA non ti resta che attendere conferma e verificare sul portale ARCA che lo stato della tua richiesta risulti CHIUSA e SALDATA.

Pratica con stato «IN RICHIESTA»! Cosa FARE?

Se lo stato della tua pratica sul portale di ARCA è «IN RICHIESTA» prima di accedere al tuo portale welfare per generare il tuo voucher, attendi da ARCA la notifica sull'esito della tua richiesta

ESITO POSITIVO: procedi pure alla generazione del voucher come indicato nei passaggi precedenti.

ESITO NEGATIVO: non è possibile procedere con la richiesta del servizio

Normativa

La Direttiva UE / del (Gazz.Uff.UE n. luglio serie L) ha apportato rilevanti modifiche concernenti il regime iva dei voucher introducendo gli art.30-bis ,30-ter, 73-bis,41o ter alla Direttiva CE 2016/112 del Consiglio. Tale disciplina speciale ha la finalità di regolare la circolazione ed il trasferimento del «buono iva», fra i quali il «voucher welfare», tra soggetti passivi iva soprattutto negli scambi transfrontalieri, al fine di evitare arbitraggi fiscali o fenomeni di doppia non imposizione.

Ne consegue che, in caso il soggetto emittente del «buono iva» sia diverso dal prestatore o cessionario del servizio ed il primo agisca in nome e per conto di un altro soggetto passivo iva, la cessione o la prestazione produce effetto nei confronti di quest'ultimo. In buona sostanza le novità introdotte impongono che, dal 1 gennaio 2019, in capo all'Arca viga l'obbligo di emissione del documento fiscale nei confronti del soggetto emittente il «buono iva» (quindi la piattaforma Welfare) e non più nei confronti del fruitore (il socio).

Altre domande?

Utilizza il servizio “Contattaci” dal nostro sito
www.arca-enel.it

Voucher Welfare 2025

Un'occasione da non perdere!

Seguici sui nostri social

